

LOCAÇÃO DE VIGAS E PILARES
ESC. 1:100

DETALHE VIGA INTERMEDIÁRIA - VI (15x30)
CORTE AA

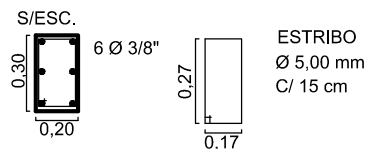

DETALHE VIGA INTERMEDIÁRIA - VI (15x30)
CORTE AA

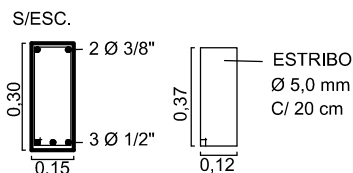

DETALHE PILAR - 15x30
S/ESC.

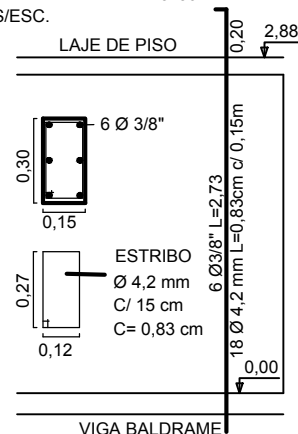

PROJETO ESTRUTURAL - AMPLIAÇÃO DE UNIDADE DE SAÚDE

PROPRIETÁRIO: PREFEITURA MUNICIPAL DE RIBEIRÃO DO PINHAL

FOLHA:

01/02

ENDEREÇO: RUA ESPIRITO SANTO - 853

MUNICÍPIO: CENTRO - RIBEIRÃO DO PINHAL, PR

ÁREA: 197,99 m²

IMÓVEL: Nº 853

ESCALA: 1:100

RESPONSÁVEL TÉCNICO

PROPRIETÁRIO

ENG. CIVIL GERALDO GOMES MEDEIROS Jr.
CREA - PR 21696/D

PREFEITURA MUNICIPAL DE RIBEIRÃO DO PINHAL
CNPJ: 76.968.064/0001-42

DATA: MAR./ 2016

DESENHO: Paulo H. Santana